

Biografia da Casa!

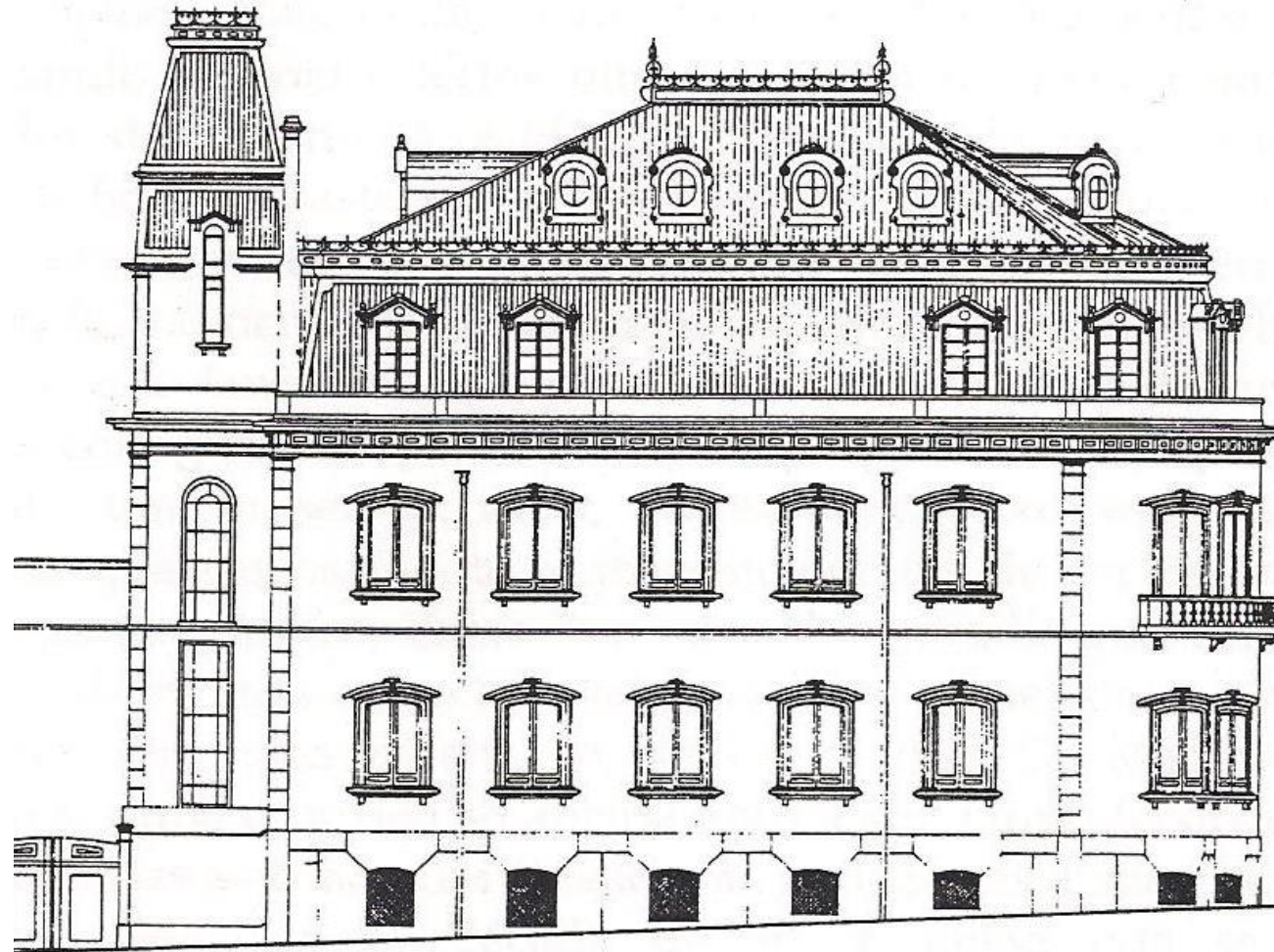

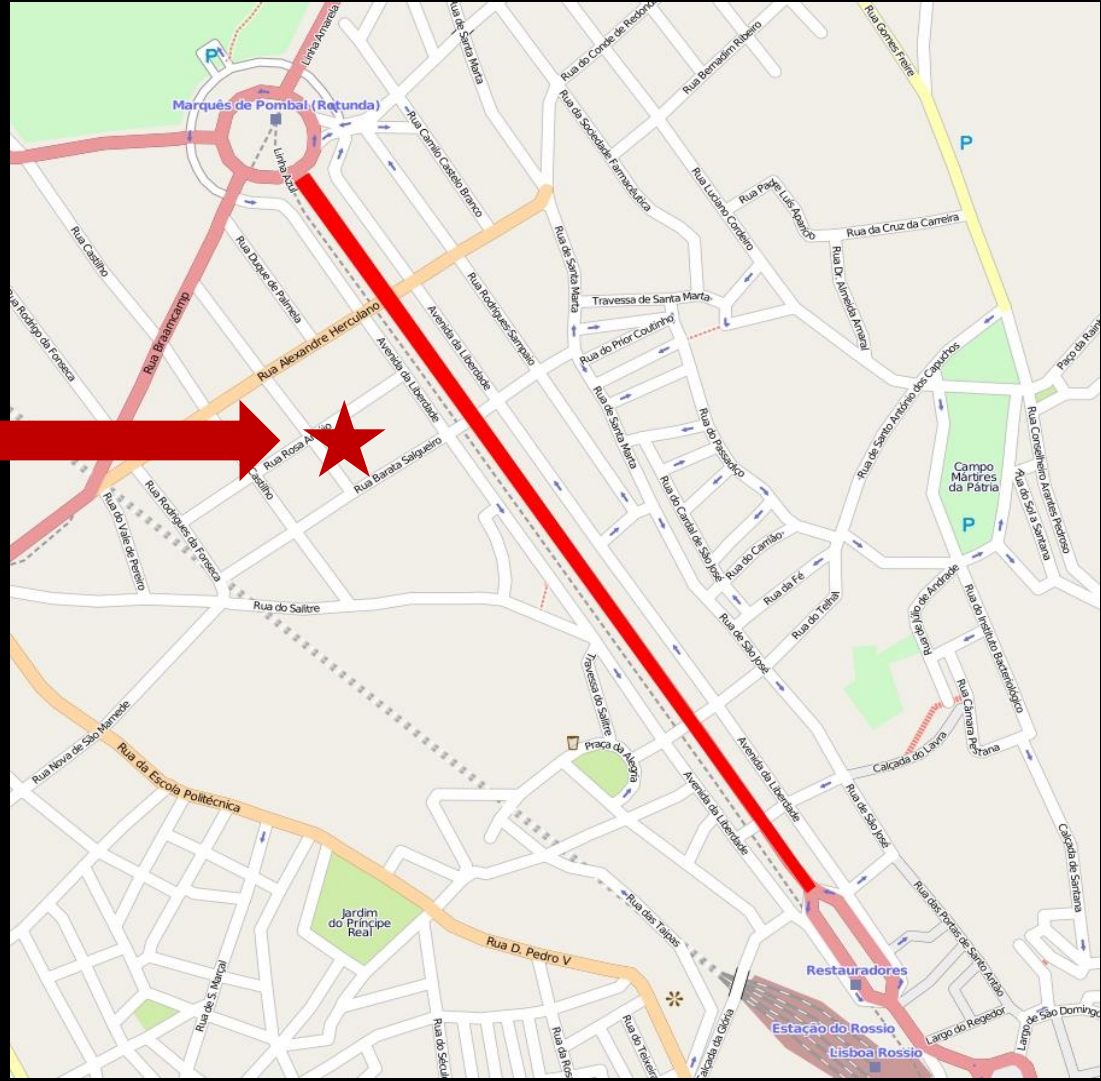

Lisboa, Avenida da Liberdade.



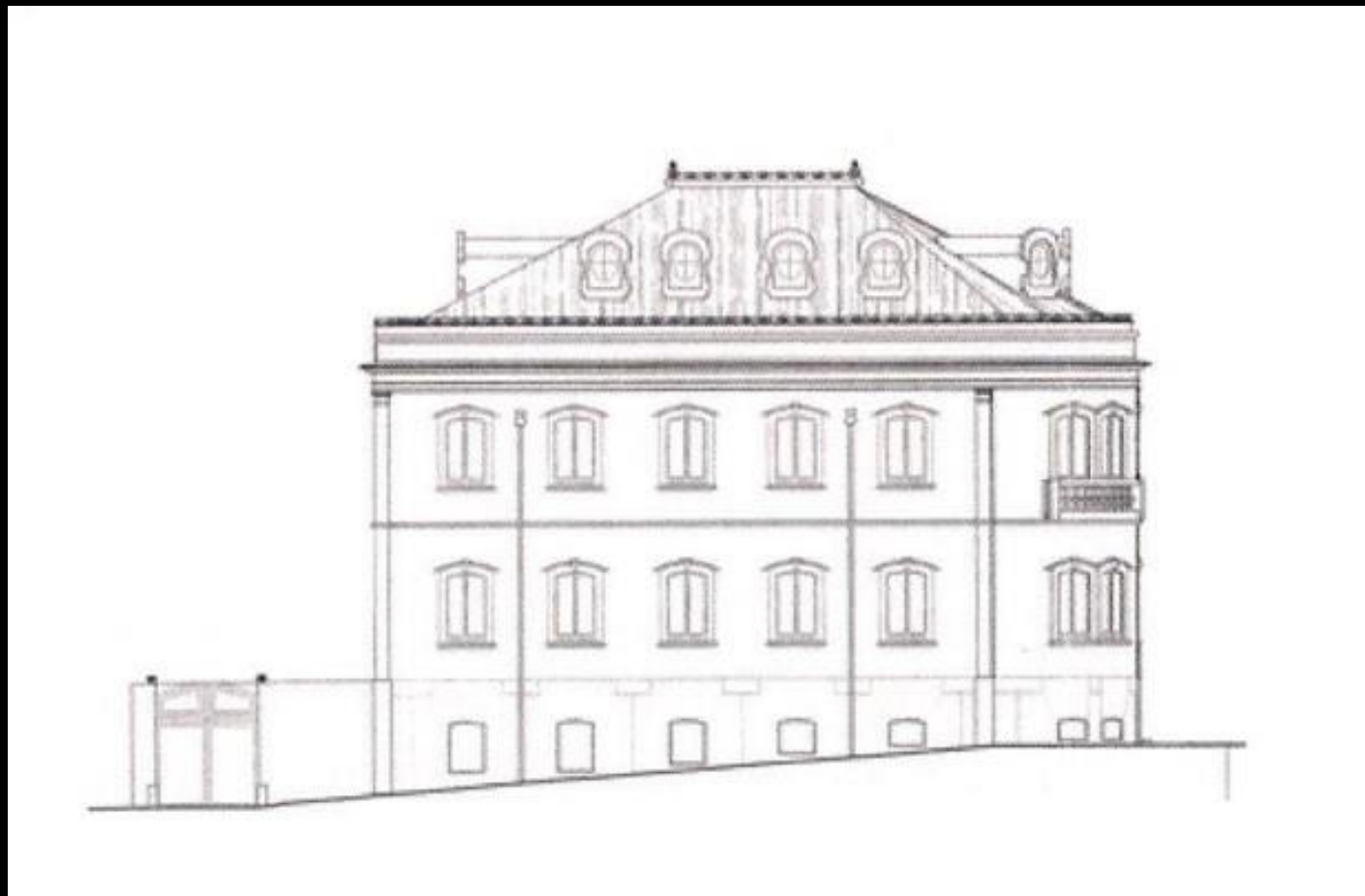

1896 – **Augusto Vítor dos Santos**
Construtor Correia Júnior

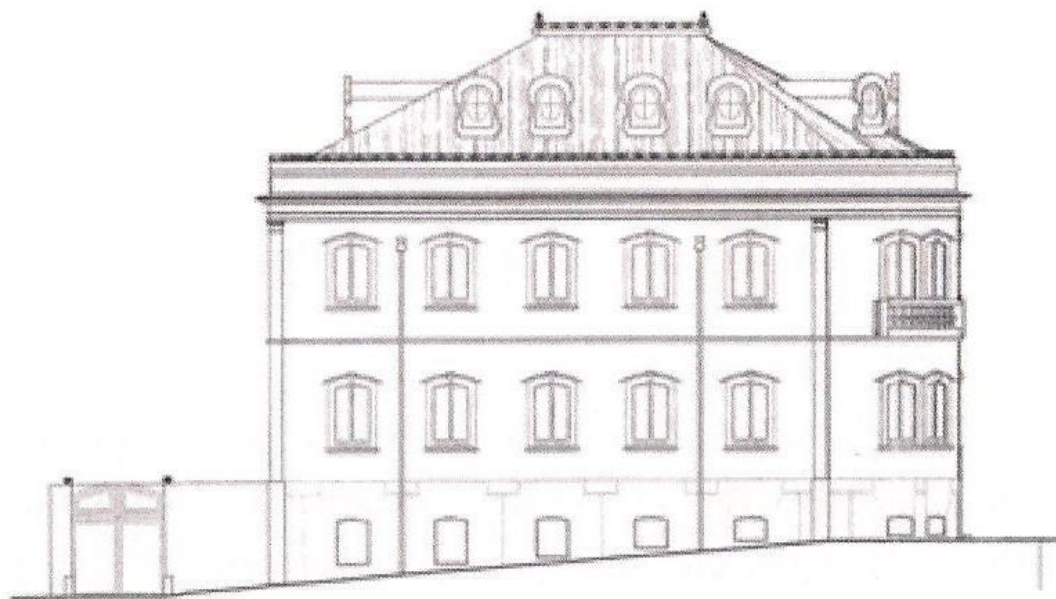

1896 – **Augusto Vítor dos Santos**
Construtor Correia Júnior

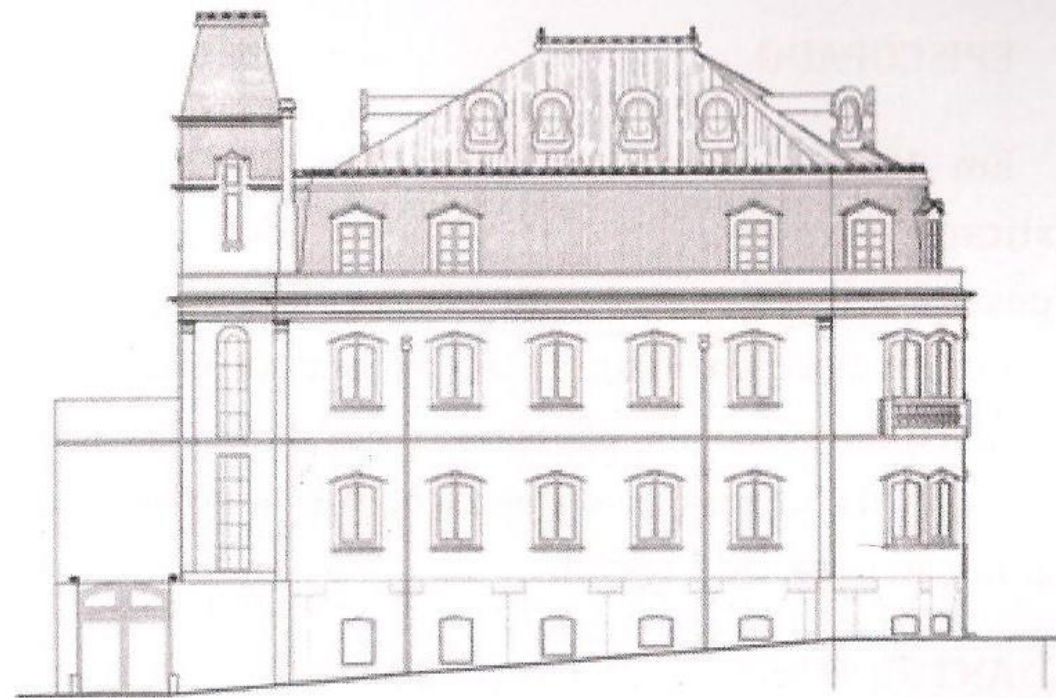

1921 – **Eduardo Guedes de Sousa**
Arq. Rebelo de Andrade

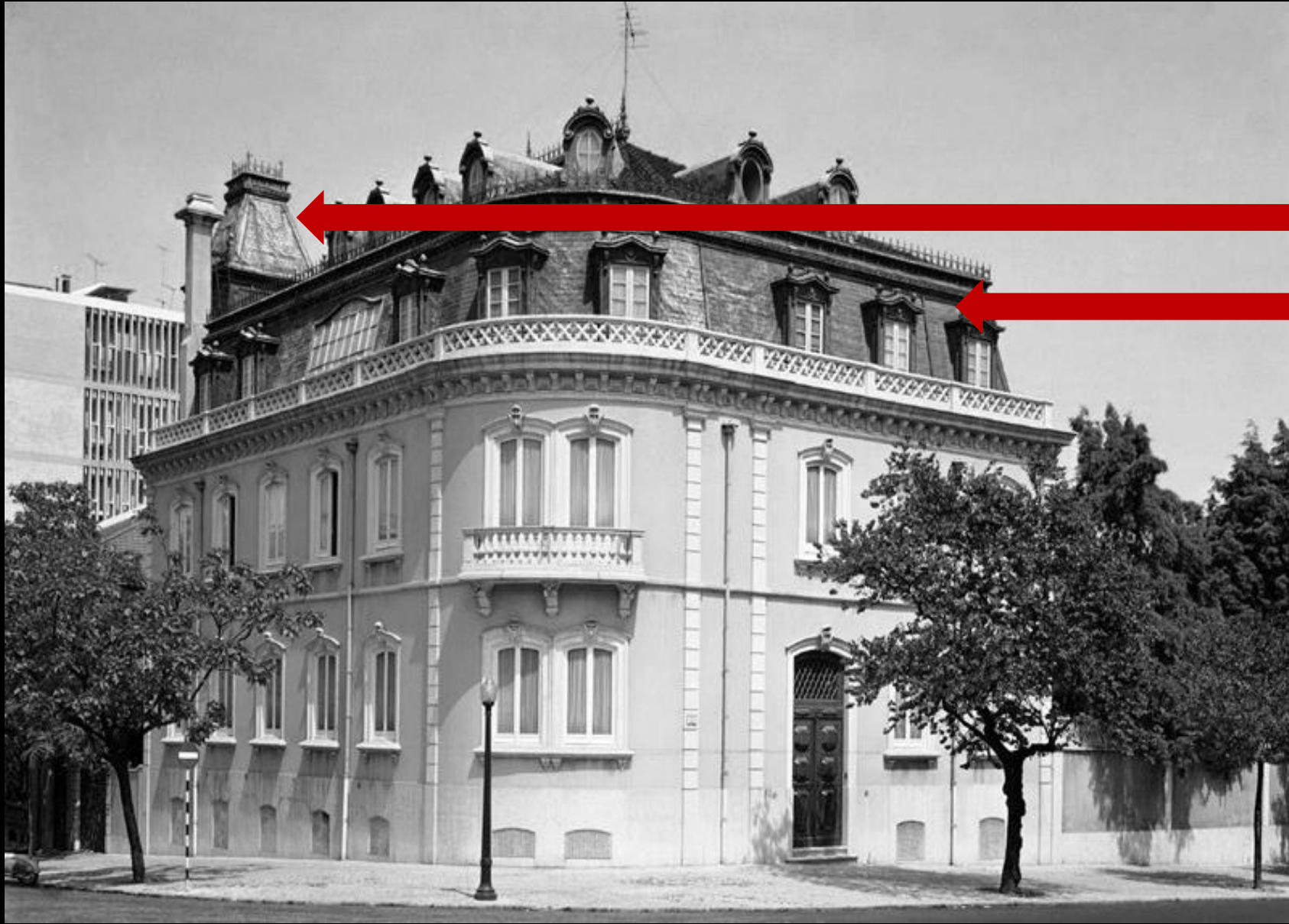



Outubro de 1929

Palacete comprado pelo **Estado do Vaticano** para instalar a sede da **Nunciatura Apostólica em Portugal**

Julho de 1942 – a moradia é comprada pela
Sociedade Agrícola do Cassequel

Dezembro de 1943 – escritura de compra do
casal Medeiros e Almeida

Recebemos, como administradores e legais representantes da Sociedade Agrícola do Cassequel, do Exmo. Senhor António de Medeiros e Almeida, casado, proprietário, morador na Rua do Salitre nº. 134 desta cidade, a quantia de um milhão e quinhentos mil escudos (1.500.000\$00), como sinal e princípio de pagamento, pela venda que com o mesmo Senhor temos ajustado, pela importância de um milhão e seiscentos e setenta mil escudos (1.670.000\$00) do prédio sito na Rua Rosa Araujo nº. 41 desta cidade e pertencente à referida Sociedade Agrícola do Cassequel. A respectiva escritura de venda será feita num prazo de 45 dias após a entrega do mesmo pelo Estado do Vaticano à Sociedade vendedora, e o prédio que agora se promete vender será apenas a sua propriedade, isto é, entregue ao Exmo. comprador sem quaisquer decorações e adornos, compreendendo-se nêstes, os espelhos, as tapeçarias, cristais, bronzes, lavatórios e seus acessórios, bem como os irradiadores, instalação de aquecimento e seus pertences e a aparelhagem eléctrica.

Lisboa, 15 de Julho de 1943.



Mouzinho da Silveira nº12



João Silvestre Almeida



M^a Amelia de Medeiros e Almeida

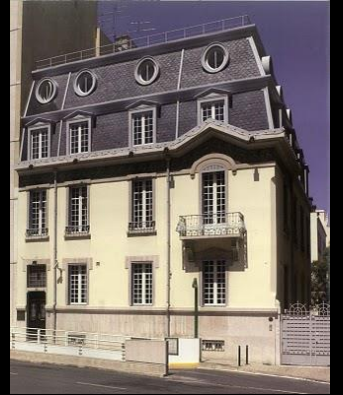



Medeiros e Almeida contrata o **Arq^o** **Carlos Ramos**

“...substituição de todos os revestimentos de paredes e tetos (...) quasi todas as divisórias interiores, construídas em madeira, serão substituídas por paredes a uma e a meia vez de tejo (...). Toda a instalação de energia eléctrica, redes de esgotos, distribuição de águas quentes e frias executadas de novo ...”.



23 de Junho de 1946
inauguração da capela com
presença do **Cardeal Cerejeira**.

Obrigação de “*celebrar-se no
Dito Oratório o Santo Sacrifício
da Missa ao menos uma vez
cada semana ...*”.

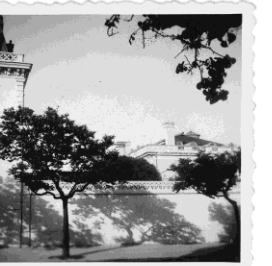
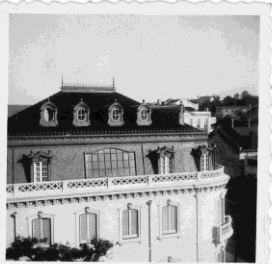



Andar Nobre



Jardim

De Casa a Museu

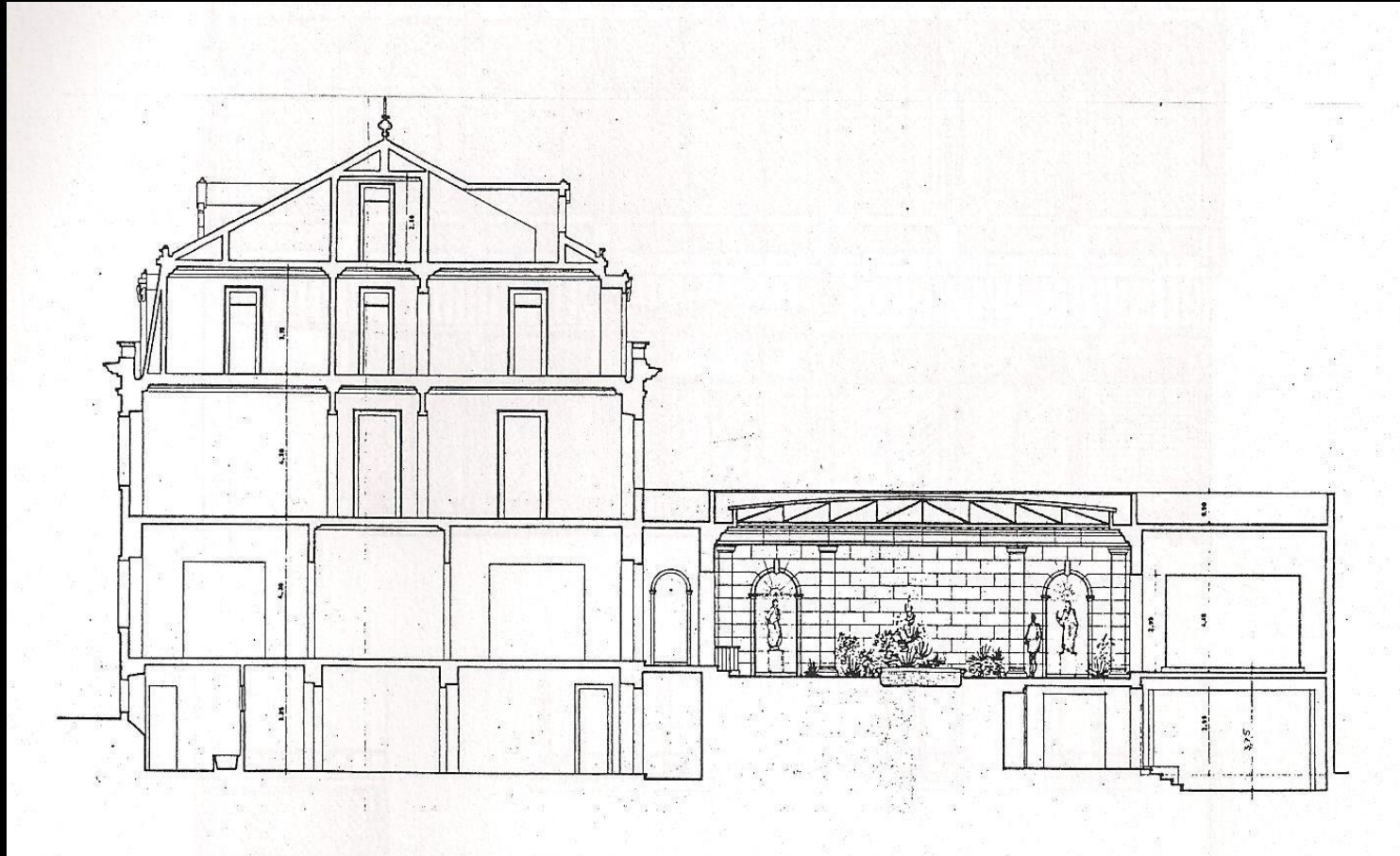

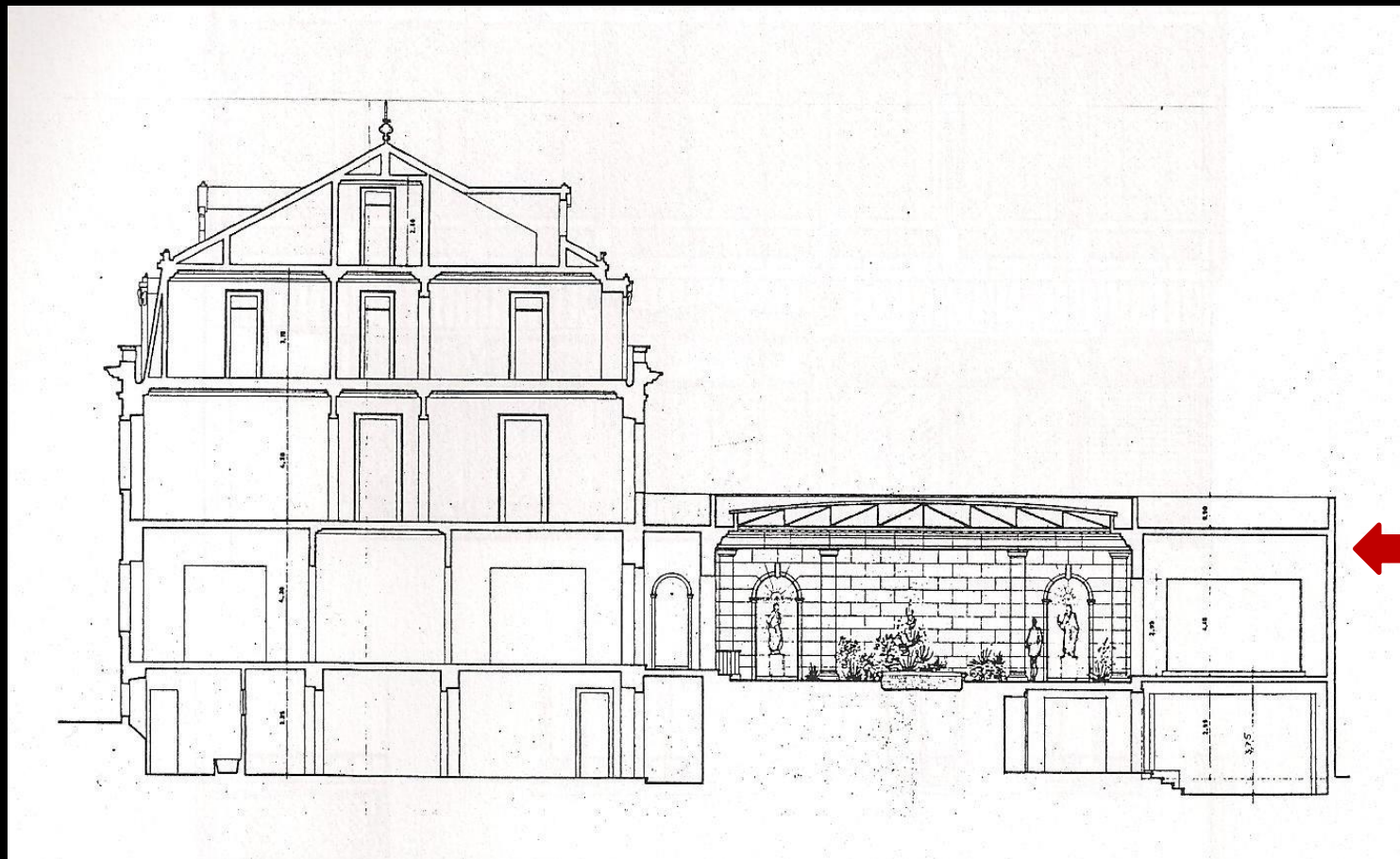

Ala Nova



Arq^o Alberto Cruz

Arqº José Sommer Ribeiro





1998 – 2001: ARQUI III

- Entrada Rua Rosa Araújo.
- Bilheteira / Bengaleiro.
- Instalações Sanitárias.
- Loja / Cafeteria.
- Área de guardaria.
- Espaço para exposições temporárias.

Plantas da Casa-Museu

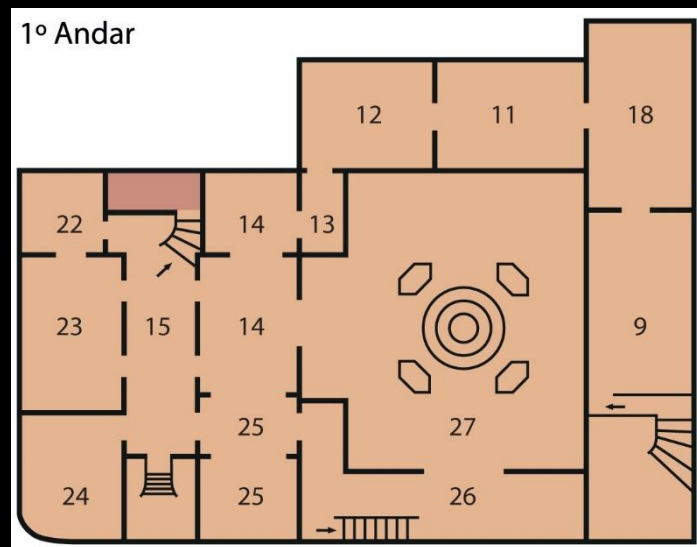
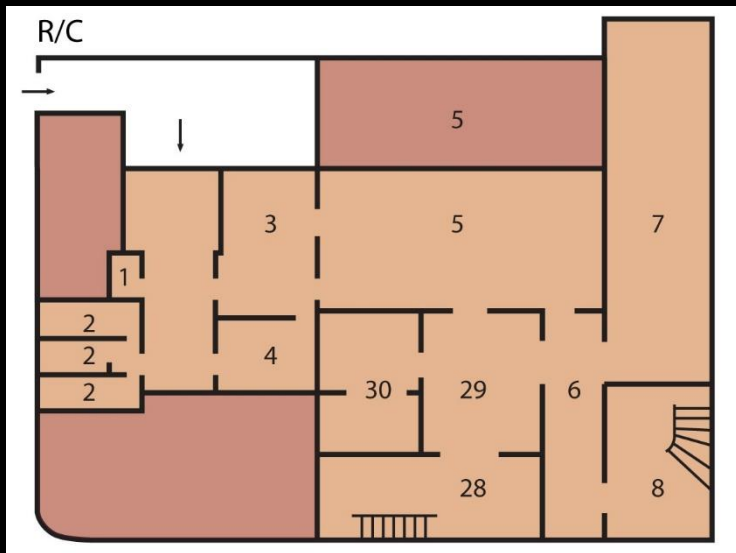

Sala dos Leques



Sala dos Leques



Recepção



Escritórios



Sotão



Edifício Fundação



Projeto dos Arquitetos João de Almeida e António Costa Cabral

